Parenti

ASCENSORI & IMPIANTI

DAL 1955, UN ALTRO LIVELLO

Esperienza e passione dal 1955

Chi siamo

• Donne e uomini altamente qualificati, riconosciuti nel settore in cui operiamo con passione da oltre 70 anni.

Alcuni numeri indicativi:

• più di 6.500 commesse

• più di 2000 installazioni

• più di 50.000 ascensori manutenuti

Parenti
ASCENSORI & IMPIANTI
DAL 1955, UN ALTRO LIVELLO

Il NOSTRO TEAM

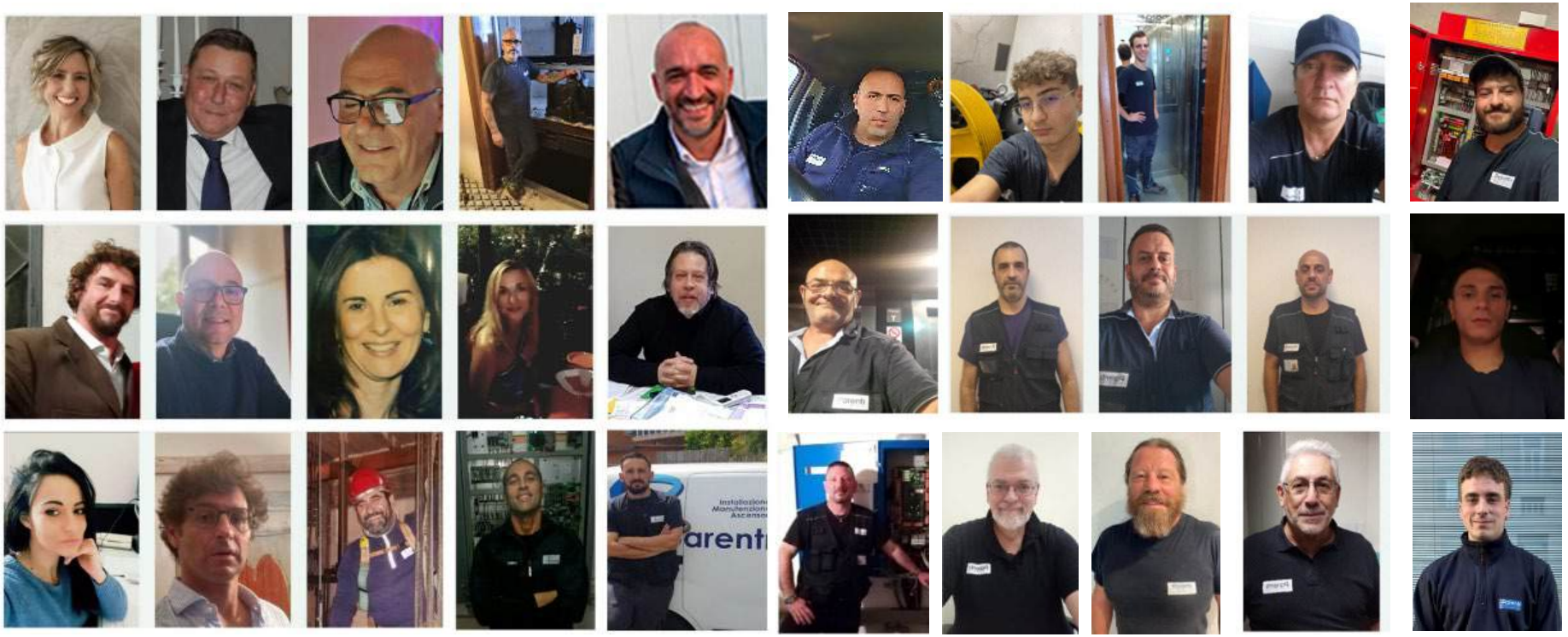

OTTOBRE 2026

Organigramma

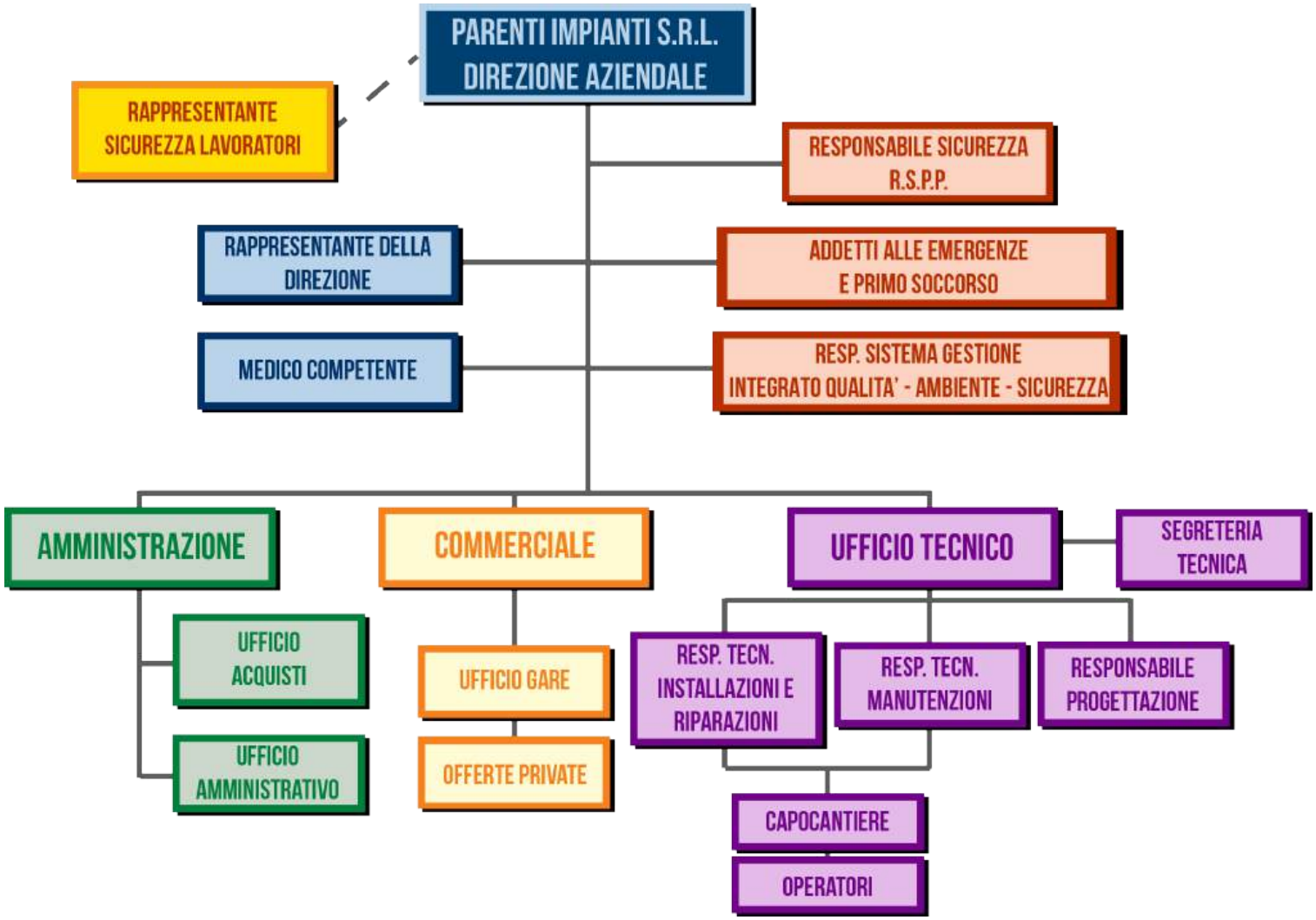

OTTOBRE 2026

IL NOSTRO PERCHÈ

Contribuire a migliorare la qualità della vita dei nostri clienti tramite i nostri impianti di sollevamento.

Cosa ci contraddistingue

- Offriamo prodotti e servizi come una Multinazionale mantenendo la flessibilità e il rapporto umano dell'azienda artigianale
- Progettiamo e realizziamo ogni tipo di impianto in base alle condizioni esistenti
- Troviamo soluzioni su misura per soddisfare le specifiche esigenze
- I nostri tecnici sono specializzati e in continua formazione
- Siamo dotati delle più moderne attrezzature e tecnologie
- Massimi livelli di qualità, sicurezza e accessibilità

Trasparenza e sicurezza

- Offerte chiare e dettagliate, rispondenti al Codice del Consumo
- Lavori eseguiti solo in accordo col cliente
- Vero chiavi in mano
- Personale tecnico interno identificato con tesserino aziendale

Velocità e continuità

- Risposte rapide al cliente
- Intervento assicurato entro 3 ore dalla richiesta
- Pronto Intervento - Telesoccorso
- Puntualità nelle consegne
- Assistenza H24 – 365 giorni l’anno

Gestione e controllo

- Tracciamento e analisi di tutte le attività
- Pianificazione, controllo esecuzione e verifica lavori

Certificazione e modelli

- Sistema di gestione Integrato Certificato Qualità – Ambiente - Sicurezza
- Attestazione SOA OS 4 Categoria 5°
- Modello di organizzazione, Gestione e Controllo ai sensi del Decreto Legislativo dell'8 giugno 2001 n. 231 e successive integrazioni

Parenti
ASCENSORI & IMPIANTI
DAL 1955, UN ALTRO LIVELLO

Materiali e componenti utilizzati

- Gruppo di sollevamento argano motore : Sicor, Alberto Sassi, Montanari
- Quadro di manovra: Elsystem, DMG, Elettroquadri
- Combinatore telefonico: Esseti, DMG
- Serrature: DMG, Tieffe, Donati
- Operatore porte: Fermator, Dapa, Selcom
- Cabina: Tekno SMS, Tombesi srl, FAMA
- Bottoniere: Vega, DMG, Telcal, Donati
- Limitatore di Velocità: PFB, Montanari
- Funi: Donati, Telcal
- Accessori e dispositivi elettrici/elettronici: Pizzato, Donati, Telcal
- Componentistica impianti ed incastellature: Tekno SMS, WITTUR, CMA

Parenti
ASCENSORI & IMPIANTI
DAL 1955, UN ALTRO LIVELLO

Lavori in edifici “vincolati” di particolare valore storico artistico

Stato della Città del Vaticano




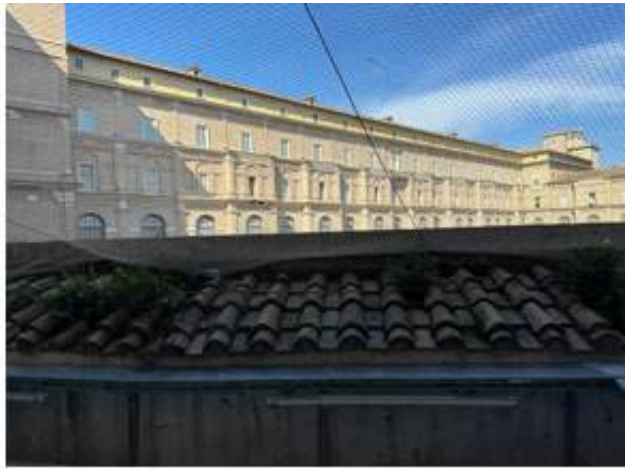

OTTOBRE 2026

Tipologia interventi eseguiti

- **Installazioni:**

  Montacarichi oleodinamico presso CED del Governatorato

  Montacarichi oleodinamico presso Profumeria

  Ascensore Palazzina Sant'Egidio – Suore Arazzi

  Ascensore MRL Palazzo Padri Penitenzieri

  Ascensore MRL Caserma Guardia Svizzera

- **Ammodernamenti:** oleodinamico

  Edificio Sant’Anna - Palazzo San Carlo - Governatorato - Floreria Apostolica - Preseminario San Pio X -Torre San Giovanni - Macelleria - Biblioteca - Spaccio Annona - Centro Televisivo Vaticano - Ex Ospizio Santa Marta - Palazzina Direzione Musei Vaticani - Elemosineria Apostolica -Sinodo Belvedere presso Palazzo Apostolico - Dono di Maria -Archivio segreto - Aula Paolo VI - Segreteria di Stato - Palazzo Belvedere D.S.I. e FAS -

- **Adeguamenti al D.M. 236/89 Legge 13:**

  Museo Gregoriano

Castello di Vulci - Accessibilità

Installazione impianto ascensore con incastellatura metallica nel Castello di Vulci. In particolare tale installazione era finalizzata a migliorare e garantire l'accessibilità, l'adattabilità e la visitabilità degli ambienti del castello posti ai piani superiori.







OTTOBRE 2026

Castello di Vulci - Dettagli dell’intervento





OTTOBRE 2026

Accademia Nazionale dei Lincei

Parenti
ASCENSORI & IMPIANTI
DAL 1955, UN ALTRO LIVELLO

Ammodernamento impianti ascensori panoramici dell'Accademia che affacciano sull'Orto Botanico di Roma. In occasione di questo intervento, al fine di termoregolare le cabine abbiamo provveduto ad applicare pellicole anticalore che riflettono una parte della radiazione dei raggi solari verso l'esterno e riducono la componente infrarossa che contribuisce al riscaldamento, migliorando così il comfort ed il benessere degli utenti all'interno delle cabine mobili.



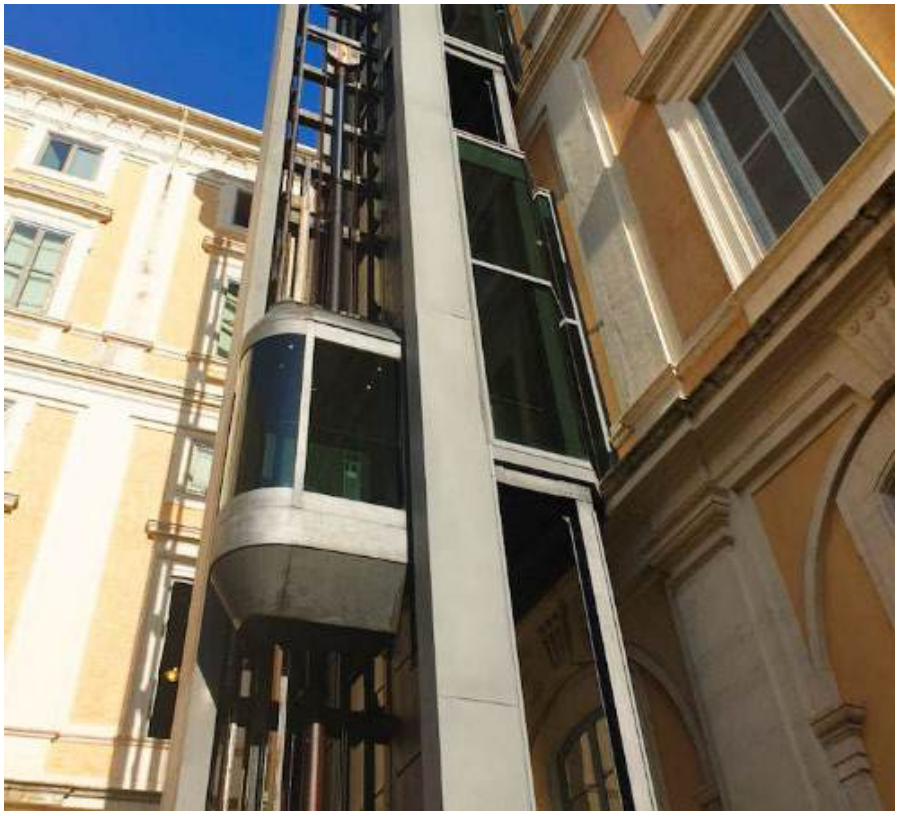

OTTOBRE 2026

Roma Capitale - Edilizia sociale e impianti

Nell’appalto di gestione e manutenzione impianti elevatori per il Comune di Roma, Lotti vari, abbiamo provveduto ad eseguire installazioni di ascensori, piattaforme elevatrici, servoscala in edifici residenziali e pubblici.

Museo MACRO
Ammodernamento
e adeguamento





OTTOBRE 2026

Anagrafe di Roma - Impianto quadruplex

Parenti
ASCENSORI & IMPIANTI
DAL 1955, UN ALTRO LIVELLO



OTTOBRE 2026

Musei Capitolini | Installazione servoscala

Parenti
ASCENSORI & IMPIANTI
DAL 1955, UN ALTRO LIVELLO



INPS - Direzione Generale

Parenti
ASCENSORI & IMPIANTI
DAL 1955, UN ALTRO LIVELLO

- Nell’appalto di gestione e manutenzione impianti elevatori installati presso la Direzione Generale INPS abbiamo provveduto ad eseguire ammodernamenti ed adeguamenti di ascensori, piattaforme elevatrici, servoscala. A titolo di esempio segnaliamo:
- Ristrutturazione n. 2 quadruplex Via Ciro il Grande 21
- Trasformazione impianto ascensore Z2 in impianto antincendio Via Ciro il Grande 21 (di seguito planimetria vano corsa)

OTTOBRE 2026

INPS | Planimetria del vano corsa

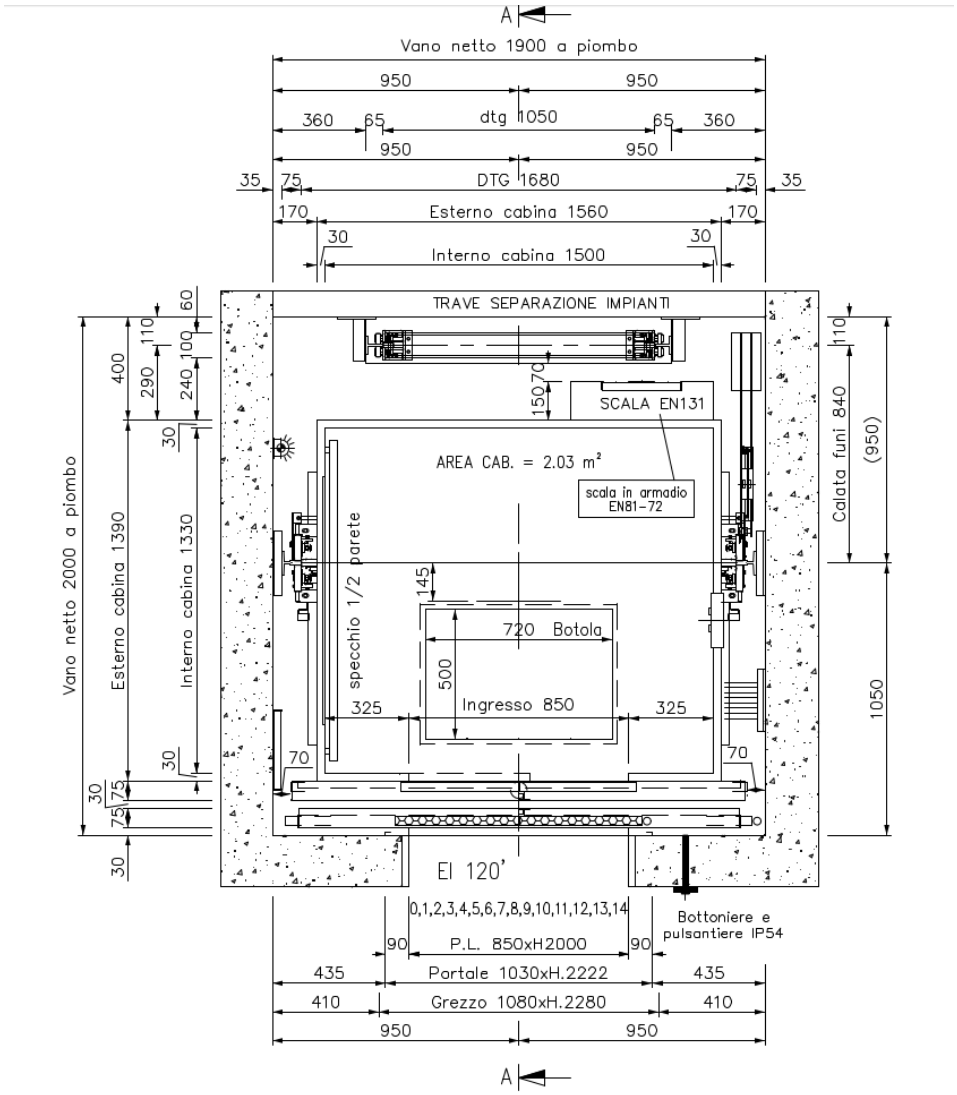

OTTOBRE 2026

Clienti pubblici | Appalti in corso

Parenti
ASCENSORI & IMPIANTI
DAL 1955, UN ALTRO LIVELLO

- I.N.P.S. Direzione Regionale: Appalto per la gestione e manutenzione elevatori
- MM Milano: Appalto per lavori di installazione ascensori, piattaforme elevatrici e servoscala, ammodernamento impianti esistenti per un totale di 65 impianti
- Comune Di Pomezia: Appalto per la gestione e manutenzione impianti ascensori
- Aler Milano: Appalto per installazione di n. 6 impianti ascensori con incastellatura metallica

ACI PROGEI - Via Solferino

ACI PROGEI: lavori e manutenzione su immobili di proprietà in particolare

Via Solferino, ammodernamento ed adeguamento di n. 1 impianto ascensore

Via Solferino, smantellamento di n. 1 impianto ascensore, installazione del nuovo impianto con prolungamento di n. 2 fermate in basso per un totale di 11 fermate, installazione di n. 1 piattaforma elevatrice al piano garage.





OTTOBRE 2026

Via della Lupa 11 - Roma

Parenti
ASCENSORI & IMPIANTI
DAL 1955, UN ALTRO LIVELLO

Installazione piattaforma elevatrice, a doppio accesso opposto, con incastellatura metallica in edifico con vincoli soprintendenza beni culturali e presenza murature storiche da preservare



OTTOBRE 2026

Via della Lupa 11 - Roma





OTTOBRE 2026

Parenti
ASCENSORI & IMPIANTI
DAL 1955, UN ALTRO LIVELLO

Via della Lupa 11 - Roma


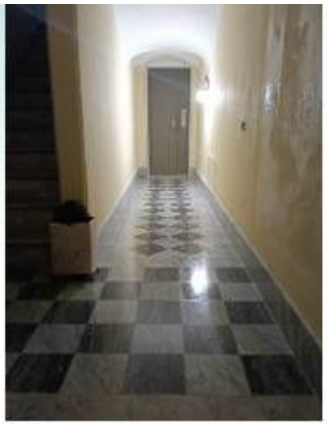





OTTOBRE 2026

Via Prisciano 36 - Roma

Parenti
ASCENSORI & IMPIANTI
DAL 1955, UN ALTRO LIVELLO

Installazione piattaforma elevatrice con incastellatura metallica, rifacimento portone d’ingresso e modifica infissi finestre.







OTTOBRE 2026

Piazza Donnini - Cerveteri

Installazione piattaforma elevatrice con incastellatura metallica. Per il sostegno dell'impianto è stata progettata e realizzata una struttura in carpenteria metallica importante nel garage sottostante, studiata perché lo spazio di manovra non venisse modificato.











OTTOBRE 2026

Via A. Cippico - Roma

Parenti
ASCENSORI & IMPIANTI
DAL 1955, UN ALTRO LIVELLO

Installazione di un ascensore tipo MRL, con incastellatura metallica, caratterizzato da doppio accesso opposto per la presenza di appartamenti posti su piani sfalzati per un totale di 11 fermate complessive.

Tale installazione ha comportato la demolizione completa dei parapetti ed il taglio di porzione di scala in cemento armato, nonché tagli di solai e realizzazione di torrino esterno di copertura per garantire gli spazi di extracorsa. Durante lo scavo della fossa è stato necessario deviare un ramo di fogna ed una tubazione di adduzione idrica.







OTTOBRE 2026

Parenti
ASCENSORI & IMPIANTI
DAL 1955, UN ALTRO LIVELLO

Via A. Cippico - Roma





OTTOBRE 2026

Via Andrea Doria 76 | Roma | Intervento

Parenti
ASCENSORI & IMPIANTI
DAL 1955, UN ALTRO LIVELLO

• Installazione di un ascensore tipo MRL con incastellatura metallica a tunnel/ponte, doppio accesso opposto causa ingressi appartamenti in posizione opposta rispetto al portone principale piano terra. Tale installazione ha comportato la demolizione completa delle ringhiere e successivo taglio delle rampe scale realizzate con tecnologia costruttiva a voltine. Durante lo scavo della fossa è stato necessario proteggere e rendere ispezionabile tramite pozzetto un tronco di fogna nonché eseguire il consolidamento del piano di calpestio dell'atrio d'ingresso all'edificio, causa cedimento del terrapieno.

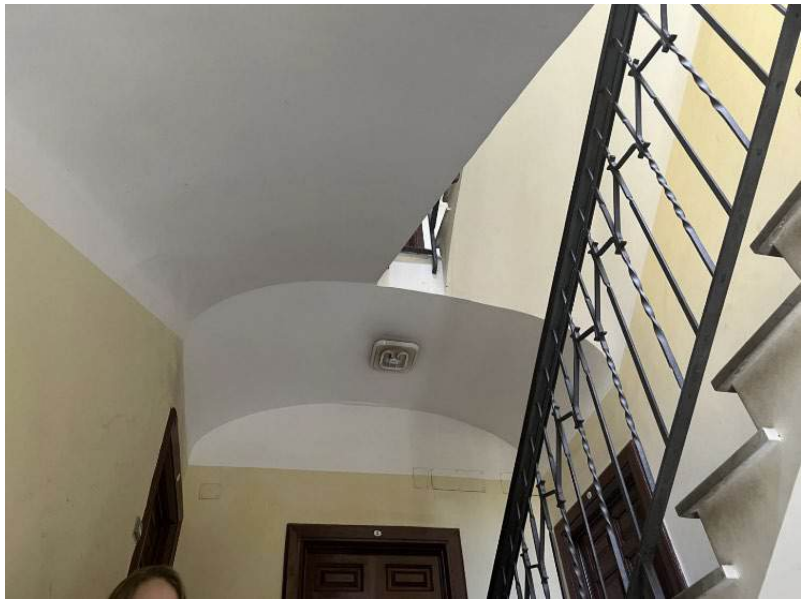



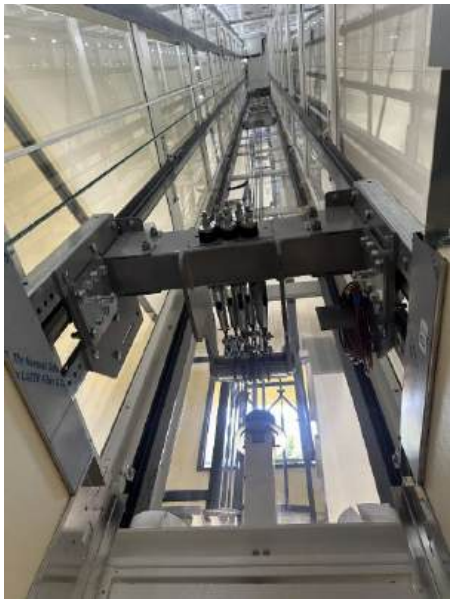

OTTOBRE 2026

Parenti
ASCENSORI & IMPIANTI
DAL 1955, UN ALTRO LIVELLO

Via Andrea Doria 76 - Roma





OTTOBRE 2026

Via Pisa 30 - Roma

Modernizzazione di un impianto ascensore di tipo tradizionale macchina in basso con prolungamento di fermata verso l'alto, a servizio di un appartamento posto all'ultimo piano precedentemente non servito, con presenza disabile. Con l'occasione l'impianto è stato reso semiautomatico. Durante le lavorazioni nel vano di corsa si è reso necessario eseguire interventi strutturali di rinforzo in acciaio, per inadeguatezza del vano corsa a sostenere i carichi derivanti dal normale esercizio dell'impianto modificato.







OTTOBRE 2026

Parenti
ASCENSORI & IMPIANTI
DAL 1955, UN ALTRO LIVELLO

Via Pisa 30 - Roma







OTTOBRE 2026

Via Pisa 30 - Roma



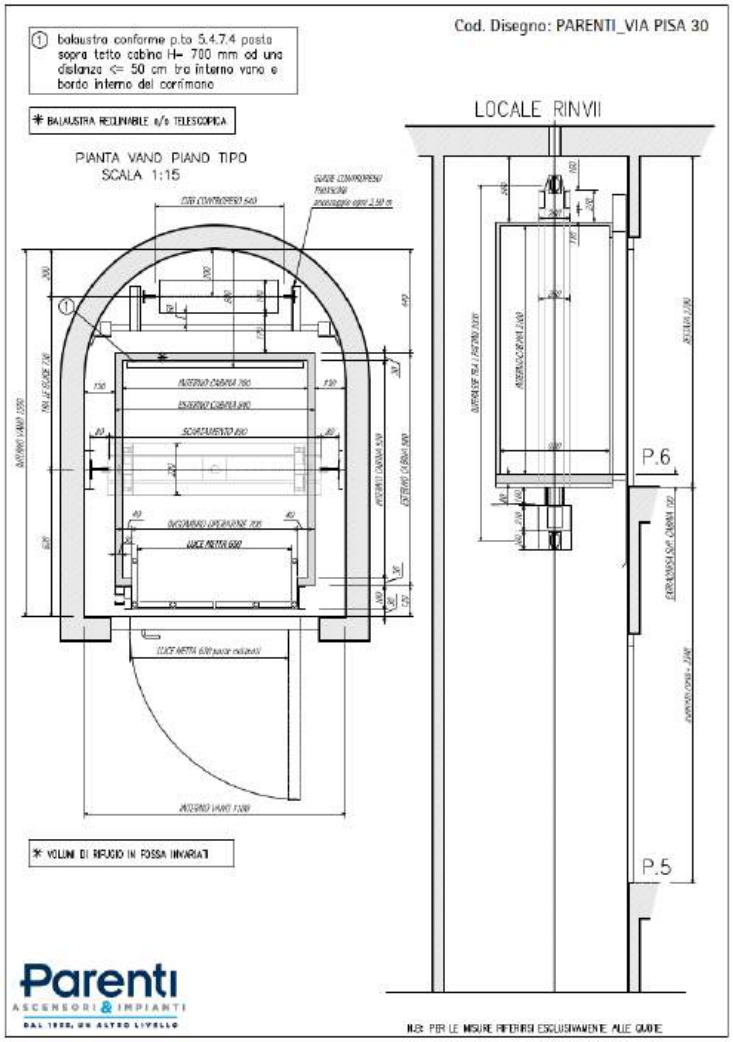

OTTOBRE 2026

Parenti
ASCENSORI & IMPIANTI
DAL 1955, UN ALTRO LIVELLO

Ambasciata della Costa d’Avorio - Roma

Installazione in villino d’epoca, di un impianto ascensore oleodinamico, automatico, con porte panoramiche. Creazione di piano di sbarco all’ultimo piano servito e modifica della scala al piano zero.







OTTOBRE 2026

Ambasciata della Costa d’Avorio - Roma





OTTOBRE 2026

Appalti conclusi con Enti pubblici

- Enpam Real Estate S.R.L
- Ministero Della Giustizia Dip.Org.Giud. Pers. E Serv. Corti Di Appello Di Roma
- Ministero Politiche Agricole Alimentari E Forestali - Corpo Forestale Dello Stato
- Aler Milano
- Agenzia Delle Dogane E Dei Monopoli
- Azienda Territoriale Per L'edilizia Residenziale Pubblica Del Comune Di Roma
- Cassa Depositi E Prestiti
- Consiglio Superiore Della Magistratura
- Città Giudiziaria Piazzale Clodio Roma
- Fondazione Enasarco
- Inpdap e Inpdai
- Istituto Per Il Credito Sportivo
- Ministeri: Grazie e Giustizia, Interni, Difesa e Infrastrutture E Trasporti
- Roma Capitale
- I.N.P.S.

Parenti
ASCENSORI & IMPIANTI
DAL 1955, UN ALTRO LIVELLO

Parenti
ASCENSORI & IMPIANTI
DAL 1955, UN ALTRO LIVELLO

GRAZIE DELL'ATTENZIONE

www.parenti.it

OTTOBRE 2026